



Istituto "S. Chiara"

Scuola dell'Infanzia paritaria cod. RM1A64900C
Scuola Primaria parificata-paritaria cod. RM1E12400N
Scuola Secondaria di I grado paritaria cod. RM1M04100Q
Via Caterina Troiani n. 90 - 00144 Roma
Tel 0652273208 - Tel/Fax 0652200288
E-mail: elchiara@tiscali.it
Sito: www.scuolasantachiara.it



REGOLAMENTO ALUNNI

FREQUENZA SCOLASTICA E GIUSTIFICAZIONI

42. TUTTI GLI ALUNNI CON CRESCENTE SENSO DI RESPONSABILITÀ PER LA PROPRIA FORMAZIONE UMANA E CRISTIANA, SECONDO LO SPIRITO DEL NOSTRO ISTITUTO ESAURIENTEMENTE DEFINITO NEL "PROGETTO EDUCATIVO", **DOVRANNO CONSIDERARE LA SCUOLA E LE ATTIVITÀ DIDATTICO-EDUCATIVE COME UNO DEI PRINCIPALI IMPEGNI DELLA LORO VITA GIOVANILE**, IN BASE ALLA QUALE DOVRANNO ESSERE REGOLATE TUTTE LE ALTRE AZIONI E

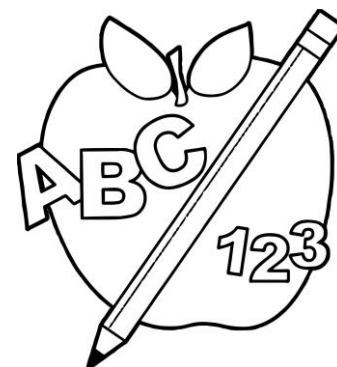

OCCUPAZIONI NEL CORSO DELL'ANNO SCOLASTICO. IL PRESENTE "REGOLAMENTO" [...]INTENDE OFFRIRE A LORO UN VALIDO AIUTO PER VALORIZZARE QUOTIDIANAMENTE QUESTO LORO IMPEGNO.

43. LA FREQUENZA SCOLASTICA QUOTIDIANA È UN OBBLIGO A CUI SI IMPEGNANO GLI ALUNNI E LE LORO FAMIGLIE ALL'ATTO DELL'ISCRIZIONE.

L'ASSENTEISMO PER FUTILI MOTIVI, OLTRE A COMPROMETTERE SERIAMENTE LA CONTINUITÀ DEGLI STUDI PER GLI ALUNNI ASSENTI, FINISCE ANCHE COL TURBARE IL REGOLARE SVOLGIMENTO DELL'ATTIVITÀ SCOLASTICA DELL'INTERA CLASSE.

44. L'ATTIVITÀ DIDATTICA

- PER LA SCUOLA **PRIMARIA INIZIA ALLE ORE 08.15** PRECISE,
- PER LA **SECONDARIA DI I GRADO INIZIA ALLE ORE 8.00**,
- MENTRE PER LA **SCUOLA DELL'INFANZIA L'INIZIO DELL'ATTIVITÀ È PREVISTO PER LE ORE 08.15/09.00**.

PER TUTTI GLI ALUNNI È POSSIBILE ACCEDERE A SCUOLA DALLE ORE 07.45 .

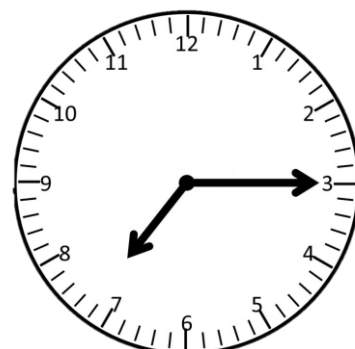

45. L'INSEGNANTE DELLA PRIMA ORA DI LEZIONE, DOVRÀ REGISTRARE LE ASSENZE, LE EVENTUALI RICHIESTE D'USCITA FUORI ORARIO E FARE IN MODO CHE SIANO GIUSTIFICATE LE ASSENZE.
46. **I RITARDI NELL'INGRESSO A SCUOLA COSTITUISCONO UN GRAVE DISAGIO CHE GLI ALUNNI DOVRANNO SOLLECITAMENTE EVITARE. DOPO TRE RITARDI NEL CORSO DELLO STESSO MESE, AL RITARDO SUCCESSIVO, NON CONVENIENTEMENTE GIUSTIFICATO, NON POTRANNO ENTRARE IN CLASSE DURANTE LA PRIMA ORA DI LEZIONE E SE NE TERRÀ CONTO NEL GIUDIZIO DI COMPORTAMENTO.** SOLO PER SITUAZIONI DEBITAMENTE DOCUMENTATE SARÀ POSSIBILE RICHIEDERE AL PRESIDE L'AUTORIZZAZIONE A PERMESSI SPECIALI.
- 47 PER LA SCUOLA PRIMARIA E SECONDARIA DI PRIMO GRADO, A INIZIO ANNO SCOLASTICO, I GENITORI RITIRERANNO DIRETTAMENTE E PERSONALMENTE IN SEGRETERIA, LE CREDENZIALI E/O IL PIN PER L'UTILIZZO DEL REGISTRO.
48. L'OBBLIGO, DOPO ASSENZE PER MALATTIE PER LE QUALI OCCORRE AGGIUNGERE IL CERTIFICATO MEDICO, VALE ANCHE PER I BAMBINI DELLA SCUOLA DELL'INFANZIA. QUALORA L'ASSENZA DA SCUOLA SIA PER UN PERIODO PIUTTOSTO LUNGO E PER MOTIVI PERSONALI, È NECESSARIO CONSEGNARE IN SEGRETERIA UNA DICHIARAZIONE PRIMA DELL'INIZIO DELL'ASSENZA STESSA.
49. **LE ASSENZE DI UN SOLO GIORNO NON POSSONO ASSOLUTAMENTE COSTITUIRE VALIDA GIUSTIFICAZIONE PER IMPREPARAZIONI SCOLASTICHE.**
50. L'ESONERO DALLE INTERROGAZIONI DOVRÀ ESSERE CONCORDATO CON I SINGOLI DOCENTI CUI SPETTA IN DEFINITIVA GIUDICARE L'OPPORTUNITÀ DELLA RICHIESTA DEL SUDDETTO ESONERO.

NORMATIVA DA OSSERVARE DURANTE LE LEZIONI

E NEI MOMENTI DI RICREAZIONE

51. ALLE LEZIONI DELLE SINGOLE DISCIPLINE **GLI ALUNNI DOVRANNO PARTECIPARE FORNITI DEL NECESSARIO.** LE RIPETUTE NEGLIGENZE A QUESTO RIGUARDO DOVRANNO ESSERE SEGNALATE ALLA PRESIDENZA DAGLI INSEGNANTI E POSSONO COSTITUIRE MOTIVO DI ALLONTANAMENTO DALLE LEZIONI STESSA.
52. DURANTE LE ORE DI LEZIONE, ALLE QUALI GLI ALUNNI SONO TENUTI A PARTECIPARE ATTIVAMENTE CON IMPEGNO E CORRETTEZZA DI COMPORTAMENTO, NON È CONSENTITO USCIRE DALLE CLASSI, SALVO CASI DI UNA CERTA GRAVITÀ, DOPO AVER



OTTENUTO DAL DOCENTE IL DOVUTO PERMESSO. UGUALMENTE NON È CONSENTITO ALLONTANARSI DALLE CLASSI, NÉ USCIRE NEI CORRIDOI DURANTE I CAMBI DI ORE.

53. GLI ALUNNI POTRANNO RECARSÌ IN SEGRETERIA PRIMA DELL'INIZIO E DOPO LA FINE DELLE LEZIONI O NELL'INTERVALLO. IN NESSUN CASO POTRANNO ACCEDERE ALLA SALA DEI PROFESSORI DI PROPRIA INIZIATIVA.

54. LE ORE DI LEZIONE SONO INTERVALLATE DA UN **BREAK DI 15/30 MINUTI DOPO LA 2^A ORA O 3^A ORA, DURANTE IL QUALE GLI ALUNNI POTRANNO:**

- CONSUMARE LA MERENDA,
- ACCEDERE AI SERVIZI IGIENICI,
- RICREARSI , SENZA ECCEDERE IN SCHIAMAZZI ECCESSIVI, CORSE O AZIONI CHE POSSANO CREARE PERICOLO.

TALE PERIODO SARÀ SEMPRE ASSICURATO DALLA PRESENZA DEL DOCENTE.

PER LA SCUOLA SECONDARIA DI I GRADO, GLI ALUNNI USUFRUIRANNO DI UNA SECONDA RICREAZIONE, AL TERMINE DELLA 5^A ORA DELLA DURATA DI DIECI MINUTI. GLI ALUNNI RESTANO IN CLASSE SORVEGLIATI DALL'INSEGNANTE. L'USCITA DALL'AULA È PREVISTA SOLO PER ANDARE AI SERVIZI IGIENICI; SI POTRÀ ANCHE CONSUMARE QUALCOSA DA MANGIARE.

NORME DI CORRETTA CONVIVENZA

LOTTA AL BULLISMO E AL CYBERBULLISMO,

55. IN QUALSIASI MOMENTO DELLE ATTIVITÀ DIDATTICHE, DURANTE LA RICREAZIONE, AL MOMENTO DELL'INGRESSO E USCITA DELLA SCUOLA **GLI ALUNNI DOVRANNO CONSERVARE UN COMPORTAMENTO EDUCATO, EVITANDO NEI RAPPORTI TRA COMPAGNI O CON I DOCENTI E SUPERIORI QUALSIASI ATTEGGIAMENTO, IN PAROLE, AZIONI O GESTI, SCONVENIENTE O COMUNQUE CONTRARIO ALL'INDIRIZZO EDUCATIVO DELL'ISTITUTO. D'ALTRA PARTE UN COMPORTAMENTO DI CRESCENTE MATURITÀ E CORRETTEZZA DOVRÀ CONTRADDISTINGUERE DOVUNQUE, ANCHE FUORI DELL'AMBITO SCOLASTICO, OGNI ALUNNO CHE INTENDE RAGGIUNGERE UNA FORMAZIONE COMPLETA.**

L'ISTITUTO ADOTTA UN SISTEMA DI PREVENZIONE E CONTRASTO DEL BULLISMO E DEL CYBERBULLISMO CONFORME ALLE ATTUALI LEGGI E BUONE PRASSI NAZIONALI E INTERNAZIONALI, IN BASE AL QUALE SI PREVEDONO COME NON CONSENTITI I SEGUENTI

COMPORAMENTI DA PARTE DEGLI ALUNNI DI TUTTI I CICLI SCOLASTICI, OVVIAMENTE TENENDO CONTO NEI CASI CONCRETI DELLE DIVERSE FASCE DI ETÀ DEGLI ALUNNI COINVOLTI:

- IL COMPORAMENTO DELL'ALUNNO CHE, DA SOLO O IN GRUPPO, RIPETUTAMENTE MOLESTA, ASSUME COMPORAMENTI AGGRESSIVI O VESSATORI NEI CONFRONTI DI UN ALTRO COMPAGNO DI SCUOLA CAUSANDO IN LUI UN PERDURANTE STATO D'ANSIA O PAURA AD ES. PRENDENODOLO IN GIRO, INSULTANODOLO, APPROPRIANODOSI DEI SUOI OGGETTI (DIARIO, GIUBBOTTO, LIBRI, ECC.), COSTRINGENODOLO A COMPIERE ATTI CONTRARI ALLA SUA VOLONTÀ, QUALI: CONSEGNARE SOLDI O LA PROPRIA MERENDA, RUBARE LA MERENDA O ALTRI OGGETTI ALTRUI, COMPRARE SIGARETTE, PASSARE I COMPITI, DANNEGGIARE QUALCOSA, ASPETTANODOLO ALL'USCITA DA SCUOLA PER UMILIARLO O DERIDERLO, ECC.;
- IL COMPORAMENTO DELL'ALUNNO CHE AIUTA IL COMPAGNO, CHE HA COMMESSO ATTI DI BULLISMO, AD ELUDERE O SVIARE LE ATTIVITÀ DI RICERCA DELLA VERITÀ DEI FATTI SVOLTE DAGLI ADDETTI DELLA SCUOLA;
- IL COMPORAMENTO DELL'ALUNNO CHE, DA SOLO O IN GRUPPO, COLPISCE UN ALTRO COMPAGNO DI SCUOLA, CON SCHIAFFI, PUGNI, CALCI, PIZZICHI, STRATTONAMENTO O ALTRO.
- IL COMPORAMENTO DELL'ALUNNO CHE, DA SOLO O IN GRUPPO, UMILIA, DERIDE O SCHERNISCE UN ALTRO COMPAGNO DI SCUOLA;
- IL COMPORAMENTO DELL'ALUNNO CHE, DA SOLO O IN GRUPPO, ISTIGA UN COMPAGNO DI SCUOLA A COMMITTERE ATTI DI VIOLENZA VERSO SE STESSO O ALTRI COMPAGNI;
- IL COMPORAMENTO DELL'ALUNNO CHE DIFFONDE IN PRESENZA DI PIÙ PERSONE INFORMAZIONI FALSE, OFFESE, PETTEGOLEZZI, SOPRANNOMI DENIGRATORI O CALUNNIE SUL CONTO DI UN ALTRO ALUNNO O DEI COMPONENTI DEL SUO NUCLEO FAMILIARE, AD ES. TRAMITE BIGLIETTINI CON OFFESE E PAROLACCE O UN SOCIAL NETWORK, PRODUCENODO IN ALCUNI CASI L'ESCLUSIONE DAL GRUPPO CLASSE/SCUOLA;
- IL COMPORAMENTO DELL'ALUNNO CHE REALIZZA FOTO O VIDEORIPRESE DI UN ALTRO COMPAGNO IN SITUAZIONI INTIME;
- IL COMPORAMENTO DELL'ALUNNO CHE, DA SOLO O IN GRUPPO, PRIVA UN COMPAGNO DELLA LIBERTÀ FISICA E DI LOCOMOZIONE, SIA PURE NON IN MODO ASSOLUTO, AD ES. RINCHIUDENODOLO IN UNA STANZA, PER UN TEMPO APPREZZABILE, ANCHE AL SOLO FINE DI



UMILIARLO O IMPAURIRLO; OPPURE COLLOCANDOSI IN GRUPPO TUTTI ATTORNO AD UN COMPAGNO IMPEDENDOGLI DI ALLONTANARSI, CON VIOLENZA O MINACCIA, PER UN TEMPO APPREZZABILE, ECC.;

- IL COMPORTAMENTO DELL'ALUNNO CHE COSTRINGE IL COMPAGNO/A A COMPIERE O SUBIRE ATTI SESSUALI, COMPRESI ATTI QUALI TOCCAMENTI, PALPEGGIAMENTI E SIMILI;
- IL COMPORTAMENTO DELL'ALUNNO CHE FA ASSISTERE IL COMPAGNO/A AD ATTI SESSUALI O MOSTRA MATERIALE PORNOGRAFICO;
- IL COMPORTAMENTO DELL'ALUNNO CHE SOTTRAE A UN COMPAGNO BENI DI SUA APPARTENENZA, QUALI MATERIALI NECESSARI PER LA DIDATTICA, ELABORATI DA CONSEGNARE AD UN DOCENTE, INDUMENTI, OROLOGI, ECC. INDIPENDENTEMENTE DAL VALORE DI QUESTI;
- IL COMPORTAMENTO DELL'ALUNNO CON MINACCE O VIOLENZA FISICA SOTTRAE AL COMPAGNO BENI DI SUA APPARTENENZA, COMPRESO IL DENARO;
- IL COMPORTAMENTO DELL'ALUNNO CHE CON ATTI PREVARICATORI O VESSATORI COSTRINGE UN ALTRO ALUNNO A CONSEGNARE DENARO O ALTRI OGGETTI DI SUA APPARTENENZA, INDIPENDENTEMENTE DAL VALORE COMMERCIALE DI QUESTI, OVVERO A FARE O OMETTERE QUALCOSA, AD ES. CONSEGNARE I PROPRI ELABORATI, ECC.;
- IL COMPORTAMENTO DELL'ALUNNO CHE DISTRUGGE, DISPERDE, ROVINA O RENDE, IN TUTTO O IN PARTE, INSERVIBILE, QUALCOSA CHE APPARTIENE AL SUO COMPAGNO CON VIOLENZA ALLA PERSONA O CON MINACCIA, SIA CHE SI TRATTI DI ABITI SIA DI ALTRI OGGETTI AD ES. MATERIALI AD USO DIDATTICO, ELABORATI DI QUALSIASI GENERE O OGGETTI PERSONALI;
- IL COMPORTAMENTO DI DUE O PIÙ ALUNNI CHE STABILMENTE SI COALIZZANO PER ORGANIZZARE ATTI ILLECITI, INFRAZIONI DISCIPLINARI A DANNO DI UNO O PIÙ ALTRI COMPAGNI DI SCUOLA;
- IL COMPORTAMENTO DELL'ALUNNO CHE, DA SOLO O IN GRUPPO, ADOTTA COMPORTAMENTI INTIMIDATORI NEI CONFRONTI DI UN ALTRO ALUNNO O PROSPETTA A LUI/LEI UN DANNO INGIUSTO COME PERCOSSE, RIVELAZIONE DI SEGRETI, DIFFUSIONE DI VOCI FALSE O CALUNNIE, DISTRUZIONE DI OGGETTI PERSONALI, ECC.;
- IL COMPORTAMENTO DELL'ALUNNO CHE COSTRINGE UN ALTRO ALUNNO A COMPIERE UN ATTO NON VOLUTO CON PREVARICAZIONE; È PUNITO PIÙ GRAVEMENTE L'ALUNNO CHE COSTRINGE UN ALTRO A COMPIERE UN'INFRAZIONE DISCIPLINARE AD ES.: RUBARE QUALCOSA DI UN TERZO ALUNNO.

IN CASO DI VIOLAZIONE, ACCERTATA O SOSPETTA, DI TALI NORME DISCIPLINARI, L'ISTITUTO PROVVEDERÀ AD ADOTTARE TUTTE LE AZIONI EDUCATIVE E LE MISURE DISCIPLINARI PREVISTE DALLA NORMATIVA VIGENTE PER I DIVERSI ORDINI DI SCUOLA.

56. NEL CLIMA DELLA COEDUCAZIONE DEL NOSTRO ISTITUTO I RAPPORTI FRA RAGAZZI E RAGAZZE DOVRANNO ESSERE ATTEGGIATI AD ESTREMA CORRETTEZZA E RISPETTO, IN MODO DA REALIZZARE VERAMENTE UN AMBIENTE UMANO RICCO, FORMATIVO E APERTO. NELL'AMBITO SCOLASTICO, QUINDI, DOVRANNO ESSERE EVITATI SIA ATTEGGIAMENTI DI RECIPROCO RIFIUTO CHE COMPORTAMENTI TENDENTI ALL'ESCLUSIVISMO, SVILUPPANDO INVECE CON TUTTI RAPPORTI DI CORDIALE AMICIZIA E COLLABORAZIONE.

ABBIGLIAMENTO, USO DEL CELLULARE.

57. GLI ALUNNI DI AMBO I SESSI DELLE SCUOLE DELL'INFANZIA E DELLA PRIMARIA DOVRANNO VENIRE A SCUOLA SEMPRE FORNITI DEL GREMBIULE, SECONDO LE INDICAZIONI CHE SI POSSONO AVERE IN SEGRETERIA. **PER LE ATTIVITÀ DI SCIENZE MOTORIE, GLI ALUNNI DOVRANNO PRESENTARSI IN TUTA GINNICA PROPRIA DELLA SCUOLA. PER TUTTI, MA IN PARTICOLARE PER LA SCUOLA SECONDARIA, È RICHiesto UN ABBIGLIAMENTO ADEGUATO, EVITANDO GLI ECCESSI COME MAGLIETTE CORTE IN VITA E SENZA MANICA, PANTALONI A VITA ECCESSIVAMENTE BASSA, BANDANE, ESPOSIZIONE DI PIERCING, TATUAGGI O DI ALTRI OGGETTI ESTRANEI ALL'AMBIENTE SCOLASTICO.**



58. L' ABBIGLIAMENTO DI TUTTI DEVE ESSERE SEMPRE INTONATO A MODESTIA E SEMPLICITÀ.

59. IN CASO DI MANCANZE DISCIPLINARI PER LE QUALI VIENE INTERESSATA LA PRESIDENZA SPETTA ALLA COORDINATRICE EDUCATIVO-DIDATTICA INDICARE PERSONALMENTE LA SANZIONE DISCIPLINARE O DECIDERE DI RIUNIRE IL CONSIGLIO DI CLASSE PER UN ESAME PIÙ APPROFONDITO DELL'ACCADUTO. LE GRAVI MANCANZE CONTRO LA MORALE, LA RELIGIONE E IL RISPETTO DOVUTO AD ADULTI, COMPAGNI O PERSONALE AUSILIARIO SONO MOTIVO SUFFICIENTE DI ESPULSIONE DALL'ISTITUTO.

60. IN TUTTI GLI AMBIENTI, ANCHE ESTERNI DELL'ISTITUTO, DURANTE IL TEMPO SCUOLA, **È ASSOLUTAMENTE VIETATO USARE IL CELLULARE O ALTRI DISPOSITIVI ELETTRONICI NON PREVISTI O AUTORIZZATI.** L'INFRAZIONE INCIDERÀ NEL GIUDIZIO DI COMPORTAMENTO E

POTREBBE ANCHE COMPORTARE LA SOSPENSIONE DALLE LEZIONI. È ALTRESÌ FATTO ESPRESSO DIVIETO DI FUMARE IN TUTTI GLI AMBIENTI, ANCHE ESTERNI, ALL'ISTITUTO.



- 61. IN CASO DI DISTURBI FISICI O MALESSERE, COMUNQUE SOPRAVVENUTO, GLI ALUNNI, DOPO AVERNE AVVERTITO I DOCENTI RESPONSABILI E AVERNE OTTENUTO IL PERMESSO POTRANNO RECARSÌ PRESSO LA PRESIDENZA O LA SEGRETERIA PER SEGNALARE LA PROPRIA INDISPOSIZIONE E SARÀ CURA DELL'ISTITUTO PRENDERE I PROVVEDIMENTI DEL CASO.**

PULIZIA DEGLI AMBIENTI – GESTIONE LIBRI E OGGETTI

- 62. PARTICOLARE ATTENZIONE DOVRÀ ESSERE POSTA DA TUTTI PER MANTENERE LA PULIZIA DEI LOCALI INTERNI ED ESTERNI DELL'ISTITUTO,** EVITANDO ASSOLUTAMENTE DI IMBRATTARE PORTE, PARETI O BANCHI E DI GETTARE PER TERRA CARTE O RIFIUTI DI QUALUNQUE GENERE, PER I QUALI SONO DISPOSTI APPOSITI CONTENITORI. È NECESSARIO APPENDERE I GIACCONI AGLI APPOSITI ATTACCAPANNI, EVITANDO DI APPOGGIARLI ALLE SEDIE IN CLASSE PER NON INTRALCIARE.

- 63. CHI TROVASSE LIBRI O OGGETTI APPARTENENTI AD ALTRI NELL'AMBITO DELL'ISTITUTO È TENUTO A CONSEGNARLI SUBITO PRESSO LA SEGRETERIA, PERCHÉ SI PROVVEDA AL PIÙ PRESTO A REPERIRE IL PROPRIETARIO. NON PORTARE A SCUOLA GIOCHI ED OGGETTI PREZIOSI E NON DIMENTICARE NEI LOCALI SCOLASTICI CAPI DI ABBIGLIAMENTO PERCHÉ LA DIREZIONE NON ASSUME RESPONSABILITÀ ALCUNA PER QUANTO GLI ALUNNI POTREBBERO SMARRIRE NELL'ISTITUTO, SIANO PURE OGGETTI NECESSARI ALLA SCUOLA E DI VALORE.**



AVVISI E CIRCOLARI – ACCESSO POMERIDIANO ALLE AULE

- 64. CONSEGNARE CON PUNTUALITÀ GLI AVVISI/COMUNICAZIONI, SE IN FORMATO CARTACEO, AI GENITORI.**
- 65. QUALORA GLI ALUNNI FACESSERO RICHIESTA DI ACCESSO AD AULE SPECIALI (SALA DI INFORMATICA, ECC.) NELLE ORE POMERIDIANE, DOVRANNO PRENDERE ACCORDI PREVENTIVI CON GLI INSEGNANTI INTERESSATI, DANDONE COMUNICAZIONE ALLA PRESIDENZA. È OBBLIGATORIA SEMPRE LA PRESENZA DI UN EDUCATORE.**

MENSA

- 66.** TUTTI GLI ALUNNI CHE SI FERMANO A MENSA DEVONO AVERE UN ATTEGGIAMENTO EDUCATO, COLTIVARE L'ASPETTO PIACEVOLE E CIVILE DEL MOMENTO.



DIRITTI DELLO STUDENTE

LO STUDENTE HA IL DIRITTO:

- a.** A UNA FORMAZIONE INTEGRALE E AD UNA ISTRUZIONE QUALIFICATA;
- b.** AL RISPETTO DELLA VITA PRIVATA E RELIGIOSA (SECONDO LA NORMATIVA VIGENTE) PUR RICORDANDO CHE LA SCUOLA È CATTOLICA E SI REGGE SU PRINCIPI CRISTIANI E FRANCESCANI;
- c.** A VIVERE IN UN AMBIENTE SANO E PROTETTO COME RICHiesto ANCHE DALLA LEGGE SULLA SICUREZZA SECONDO LE NORME VIGENTI;
- d.** A UNA VALUTAZIONE TRASPARENTE E TEMPESTIVA (LE VERIFICHE SARANNO RICONSEGNATE AGLI STUDENTI IL PIÙ PRESTO POSSIBILE); LA VALUTAZIONE NON SARÀ GENERICA, MA PRECISA NEI CRITERI;
- e.** A POTER ESPRIMERE LA PROPRIA VERSIONE DEI FATTI, SENZA ELUDERE LE PROPRIE RESPONSABILITÀ, IN CASO DI RICHIAMI PER MANCANZE DISCIPLINARI PER LE QUALI VIENE INTERESSATA LA PRESIDENZA;
- f.** ALLA LETTURA E ALLA SPIEGAZIONE, ALL'INIZIO DELL'ANNO SCOLASTICO, DEL REGOLAMENTO.

DOVERI DELLO STUDENTE

LO STUDENTE HA IL DOVERE:

- a.** DI ASSolverE AGLI IMPEGNI DI STUDIO, COLLABORARE CON GLI INSEGNANTI, INTERVENIRE IN MANIERA OPPORTUNA, PRESTARE ATTENZIONE E NON DISTURBARE DURANTE LE LEZIONI (L'ISTITUTO SI RISERVA DI CHIEDERE IL RISARCIMENTO DEGLI

EVENTUALI DANNI DERIVANTI DA ATTI DI VANDALISMO);

- b.** DI NON COMPIERE ATTI CHE OFFENDANO LA MORALE CRISTIANA, LA CIVILE CONVIVENZA O CHE TURBINO LA VITA DELLA COMUNITÀ SCOLASTICA;
- c.** DI RISPETTARE LE DISPOSIZIONI ORGANIZZATIVE E DI SICUREZZA E NON DANNEGGIARE LE COSE PROPRIE E ALTRUI COME ARREDI, MATERIALI DIDATTICI E TUTTO IL PATRIMONIO DELL'ISTITUTO;
- d.** DI RISPETTARE GLI ADULTI, I COMPAGNI E IL PERSONALE AUSILIARIO;
- e.** DI RISPETTARE LE NORME PREVISTE DAL REGOLAMENTO D'ISTITUTO.

QUALORA GLI STUDENTI DOVESSERO VENIR MENO AI DOVERI SCOLASTICI E/O RIFIUTINO DI ACCETTARE LE REGOLE DEL VIVERE CIVILE DELLA COMUNITÀ, POSSONO ESSERE ADOTTATI DEI PROVVEDIMENTI DISCIPLINARI (ISPIRATI SEMPRE, PER QUANTO È POSSIBILE, AL PRINCIPIO DEL DIALOGO E DELLA RIPARAZIONE DANNO).

LE AMMONIZIONI POSSONO ESSERE PRIVATE, PUBBLICHE, ANNOTATE SUL REGISTRO E COMUNICATE ALLA FAMIGLIA.

PER FATTI GRAVI SI PUÒ ARRIVARE ALL'ALLONTANAMENTO TEMPORANEO DELL'ALUNNO DALLA COMUNITÀ SCOLASTICA.

Roma 05 settembre 2019

Approvato nel Collegio docenti del 05 settembre 2019 con delibera n°5